Auftraggeber:	3 Bauträgergesellschaften
Auftragnehmer/ Bearbeiter:	**ATTACCA** Projektmanagement GmbH DI Evelyn Glaser, DI Sandra Schwarz
Flächen:	ca. 50.000 m² Gesamtareal
Leistungszeitraum:	2018/2019
Status:	in Bearbeitung des kooperativen Architektur- und Planungsauswahlverfahrens
Leistungen:	Verfahrensorganisation des kooperativen Architektur- und Planungsauswahlverfahrens

ATTACCA

Wiener Neustadt

Stadionareal

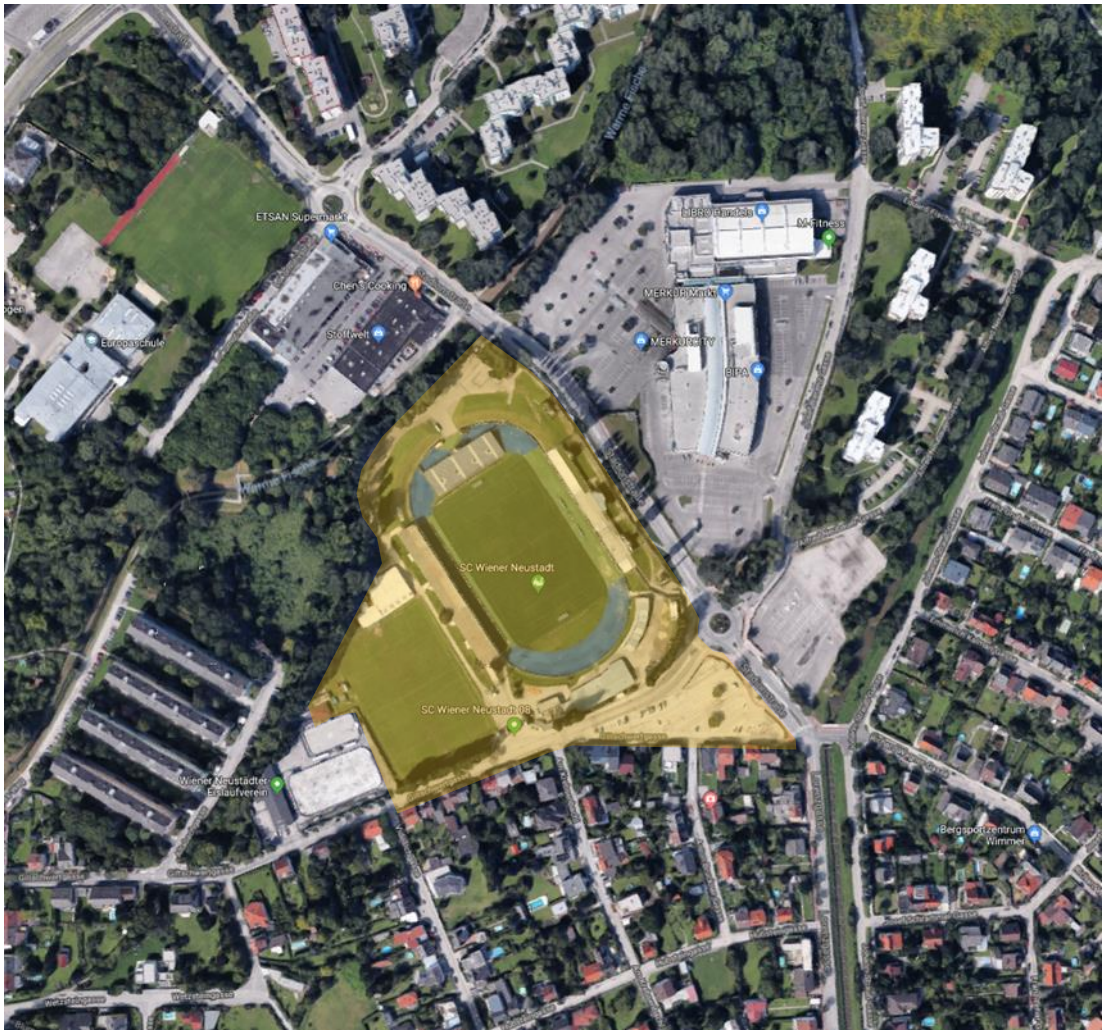

Das Projekt

Auf dem rund 5 ha großen Areal des Fußballstadions Wiener Neustadt, das voraussichtlich mit Ende 2019 seinen Spielbetrieb einstellt und ins bis dahin neu errichtete Stadion übersiedelt ist, wird eine Umnutzung stattfinden. Das neue Stadtquartier soll fast ausschließlich für Wohnen genutzt werden.

Der im Jahr 2017 beschlossene Flächenwidmungs- und Bebauungsplan soll im Zuge des zu organisierenden kooperativen Architektur- und Planungsauswahlverfahrens optimiert werden. Gleichzeitig soll die Schaffung sämtlicher rechtlicher, wirtschaftlicher und technischer Voraussetzungen für die Einreichung bei der Wohnbauförderung des Landes Niederösterreich geschaffen werden.